# maandkalender & bulletin 19 - schooljaar 20-21

## juni

| | |
|---|---|
| 7 | nieuwsbrief 19 |
| 8 | ondersteuningsteam |
| 9 | |
| 10 | |
| 11 | |
| | |
| | |
| 14 | GEEN studiemiddag |
| 15 | Bag2school inleveren |
| 16 | Bag2school inleveren tot 9.00 uur<br>voetbaltoernooi groep (6)7 - 8 |
| 17 | MR vergadering |
| 18 | |
| | |
| | |
| 21 | nieuwsbrief 20<br>intekenen 10 minutengesprekken via Parro |
| 22 | |
| 23 | |

Beste ouders,
Dit schooljaar vliegt voorbij. Wehouden ons aan de richtlijnen maar gelukkig mogen we en lukt steeds meer en lijkt het binnen en buiten lichter en luchtiger.

Lopende zaken / organisatie:

Bag2school:

De derde bag2school inzameling staat op 16 juni as. Om toch alvast te kunnen 'sparen' hieronder meer informatie over Bag2school. De leerlingen krijgen geen tas mee. Inleveren aub zeer Corona proof op dinsdag 15 juni as. in de hal van de school (wij zetten het verder) of woensdagochtend tot 9.00 uur buiten op het plein bij de ingang. Als het regent graag dan ook in de hal. Ook familie, vrienden, buren, … mogen mee sparen en inleveren natuurlijk!

16 juni: schoolvoetbaltoernooi:

De organisatie van het toernooi heeft in nauw overleg met de scholen en de voetbalclubs gemeend dat binnen de huidige versoepelingen en de extra maatregelen op de middag van het toernooi, we dit schooljaar toch een voetbaltoernooi kunnen organiseren. De scholen samen, een flink aantal teams en een klein aantal coaches, scheidsrechters en enthousiaste (organiserende) leerkrachten zullen er evengoed een feestje van maken!

Visie op het onderwijs in het algemeen en op het onderwijs op 't Padland in het bijzonder:
Formatie 2021 - 2022

Ook voor komend schooljaar is het ons gelukt om met acht groepen te blijven werken. U zult merken of hebben gemerkt dat de groepen bij ons op school relatief klein zijn. Dit is een bewuste keuze van het team. In overleg met de Mr hebben wij (opnieuw) besloten om onze zorggelden en werkdrukgelden in de formatie te steken. Wij kunnen o.i. hierdoor nog meer aandacht en tijd besteden aan individuele leerlingen en hopen hiermee ook een mooie(re) 'speler' in het

onderwijsveld van Drechterland / Venhuizen te zijn en te blijven. Daarbij hebben we veel ruimte en professionaliteit in de extra begeleiding van onze leerlingen.
Een oud-nieuw gezicht is meester Jos. Hij is afgelopen schooljaar binnen Present in de invalpool komen werken en heeft aangegeven de twee dagen in de kleuterbouw op t Padland graag te willen (blijven) doen.

NPO gelden:
Samen met het team, de Mr en het bestuur zijn we bezig met het vervolmaken van de plannen rondom de inzet van de NPO gelden. U ziet in ons overzicht veel ruimte voor individuele leerlingen en kleine groepjes (kleine klassen, veel leerkrachten en extra ondersteuning in school).
We gaan vooral in de onderbouw breed inzetten op taal en woordenschatontwikkeling. Dit samen met de gemeente, peuterscholen, dagverblijven en externe deskundigen.
Ook inzet in ict – middelen en ondersteuning – en scholing voor leerlingen en leerkrachten op het gebied van brede talenten is onderdeel van ons plan. Techniek, muziek, creativiteit, sportiviteit, omgaan met elkaar vinden we heel belangrijk. Dit vraagt professinaliteit en scholing van ons in brede zin van het woord. Een tweede gymles van de vakdocent, samenwerking met het VO ivm techniek en ict, het inhuren van professionals op het gebied van creativiteit, muziek en drama.
Middels de nieuwsbrieven zullen we u steeds op de hoogte houden.

groepsverdeling:

| | | | | | |
|---|---|---|---|---|---|
| 1 / 2A | Jos | Jos | Ingrid | Ingrid | Ingrid |
| 1 / 2 B | Annette | Annette | Annette | Krista | Krista |
| 3 | Saskia | Saskia | Inge | Inge | Inge |
| 4 | Sandra | Sandra | Daphne | Daphne | Daphne |
| 5 | Krista | Wineke | Wineke | Wineke | Wineke |
| 6 | Fenna | Fenna | Fenna | Ellen | Ellen |
| 7 | Kyra | Kyra | Kyra | Kyra | Kyra |
| 8 | Sanne | Mariska | Mariska | Mariska | Sanne |

Annette 1 dag in de week ondersteuning / rt onderbouw
Sandra 1/2 dag in de week of 1 dag per twee weken ondersteuning / rt groep 4
Luuk: 1 dag in de week rt
Deirdre - onderwijsassistent - 3 dagen
Sanne: 1 dag ib
Ellen: 1 dag ib

**het vakantierooster 2021 / 2022:**

- Herfstvakantie 16 – 10 – 21 t/m 24 – 10 – 21
- Kerstvakantie 25 – 12 – 21 t/m 09 – 01 – 22
- Voorjaarsvakantie 19 – 02 – 22 t/m 27 – 02 – 22
- Pasen 18 – 04 – 22
- Koningsdag/ Mei 23 – 04 – 22 t/m 08 – 05 – 22
- Hemelvaart 26 – 05 – 22 en 27 – 05 - 22
- Pinksteren 06 – 06 – 22 t/m 07 – 06 - 22
- Zomervakantie 16 – 07 – 22 t/m 28 – 08 – 22

5 x studiemiddag, leerlingen uit om 12.30 uur: 14-09; 19-11; 19-01; 03-03; 20-06
1 x dag Kanjertraining nascholing: waarschijnlijk: 08 – 12 – 2021 – leerlingen hele dag vrij
1 middag BHV: waarschijnlijk 09 – 02 – 22: leerlingen uit om 12.30 uur
25 – 05 - 22: studiedag openbaar onderwijs Present – leerlingen de hele dag vrij

Tot slot:

Spreukje:

Je mag elke dag opnieuw beginnen…..

Namens het team,

Ingrid v. Heezen

Thema's, mededelingen en (buitenschoolse) activiteiten voor ouders / verzorgers en leerlingen:

Vanaf groep 5; aanmelden verplicht en in overleg met de gemeente georganiseerd. Wel even aanmelden van te voren aub!

U kunt nog mee sparen:

Wie o wie kunnen er helpen? Namens één van de ouders van t Padland en haar hele gezin (op dit moment vooral vraag naar scheermesjes, tandenborstels en conditioner).

Dank u!

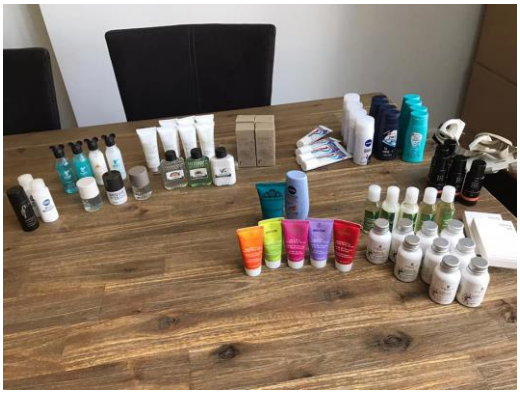

Ronald McDonald Huis VUmc is bij Ronald McDonald Huis VUmc.
2 d • Amsterdam •

De gasten van Ronald McDonald Huis VUmc komen veelal onverwacht aan. Ze hebben opeens een ziek kind en zijn letterlijk uit hun dagelijks leven gerukt en in het Amsterdam UMC - locatie VUmc belandt. Ze hebben daarom vaak ook geen tandenborstel of shampoo bij zich. Terwijl dat juist zo fijn kan zijn: na uren wachten in onzekerheid even een warme douche nemen en hopelijk een uurtje slapen.

Om onze gasten een extra welkom gevoel te geven, hebben wij tasjes met toiletproducten klaarliggen op de kamers.

Maar we zijn bijna door onze voorraad heen! We zijn dus op zoek naar mini's voor onze 'noodsetjes'. Tandenborstels, tandpasta, kleine flesjes shampoo, badschuim en cremespoeling, scheermesjes en miniatuurflesjes deodorant en scheerschuim. Wie kan ons hier aan helpen? Wij zijn er heel blij mee en onze gasten ook.

#WoensdagWensdag #dtv #keepingfamiliesclose #minis

**Kom spelen tijdens de Buitenspeeldag 2021!**

Houd jij er ook zo van om lekker buiten te spelen? Of ben je benieuwd welke spelletjes je nog meer kunt doen? Doe dan mee met de Buitenspeeldag op woensdag 9 juni, voor kinderen uit groepen 3 tot en met 8. Team Sportservice en lokale verenigingen organiseren in jouw gemeente verschillende buitenspelletjes zoals; een knikkertoernooi, kingen, blikkie trap, levend stratego en eitje leggen. Doe jij ook gezellig mee?

**De Buitenspeeldag 2021!**

De Buitenspeeldag is een initiatief van Jantje Beton & Nickelodeon. Het is dé middag waarop we vieren wat zo belangrijk is: spelen! Het belooft weer een te gekke editie te worden. Marco de Vent, bewegingsconsulent Team Sportservice en organisatie: 'Buitenspelen is niet meer zo vanzelfsprekend als vroeger. Terwijl het juist goed is voor de gezondheid, het voorkomt overgewicht en het verlaagt het stressniveau. Dat is niet het enige, kinderen die regelmatig buitenspelen eten en slapen ook beter. Wij kijken er naar uit om samen met de kinderen een leuke dag te beleven!'

**Aanmelden**

Ben jij nieuwsgierig naar de activiteiten? Kijk dan snel op www.noordhollandactief.nl voor al het aanbod in jouw gemeente. Inschrijven kan vanaf 25 mei tot en met 7 juni. Er is een beperkt aantal plaatsen, vol is vol.

**Meer info?**

Voor vragen of meer informatie kun je contact opnemen met Team Sportservice, tel: 0229 28 77 00 of mail naar westfriesland@teamsportservice.nl

Het thema van de Buitenspeeldag 2021 is 'Spel en sport'. FOTO THEO GROOT

# Geen excuus om binnen te blijven

Ronneke van der Genugten

**Voetballen in Hauwert en Onderdijk, spelletjes op de schoolpleinen van De Wegwijzer in Opperdoes, de Plaats in Abbekerk en op het grasveld naast Het Padland in Venhuizen; je moet wel een ijzersterk argument hebben om niet naar buiten te gaan op de Nationale Buitenspeeldag 2021.**

Niets is zo veranderlijk als het weer, maar vooralsnog ziet het ernaar uit dat er op woensdag 9 juni perfecte weersomstandigheden zijn voor de Buitenspeeldag 2021. In de hele regio vinden sportieve activiteiten plaats.

In Nibbixwoud wordt de Buitenspeeldag in elk geval van 12 tot 16.30 uur groots aangepakt. Onder het thema 'Spel en sport' is van alles te doen op de ijsbaan van Nibbixwoud. De organisatie heeft zich ingedekt met het oog op het Nederlandse weer, dat zich kenmerkt door wisselvalligheid: bij storm of hele harde regen kan de gezonde middag alsnog doorgaan in de sporthallen van Nibbixwoud en Wognum.

Voor alle kinderen van de basisscholen in Stede Broec hebben het sociaal-cultureel centrum 't Stadsplein en JC Inventas de krachten gebundeld. Hier vindt de Buitenspeeldag plaats op de sportvelden rond JC Inventas. Door het gratis aanbod van verschillende sportverenigingen kunnen jongens en meisjes kennismaken met diverse sporten.

Gemeente Hoorn pakt uit met een sportinstuif voor kids op verschillende locaties. In de sporthallen De Grote Waal, De Kers en De Opgang kan de jeugd naar hartenlust losgaan op verschillende sportactiviteiten.

Marco de Vent, bewegingsconsulent van organisator Team Sportservice, kijkt ernaar uit om een leuke, maar vooral sportieve dag met de jeugd te beleven. „Buitenspelen is niet meer zo vanzelfsprekend als vroeger, hoewel het juist goed is voor de gezondheid. Het voorkomt overgewicht en verlaagt het stressniveau."

**Naar hartenlust losgaan tijdens Buitenspeeldag 2021**

Op www.noordhollandactief.nl staat het complete aanbod van de Buitenspeeldag 2021 per gemeente overzichtelijk vermeld. Inschrijven voor een activiteit kan tot en met maandag 7 juni.

**LET OP:**

Open dag 12 juni
i.v.m. Regiocup, verplaatst naar zondag 13 juni
WSW
WAAR: SPORTCOMPLEX WSW, MOLENWEG 3 IN WIJDENES
VOOR WIE: ALLE KINDEREN 5 T/M 18 JR WIJDENES EN OMSTREKEN
TIJDEN MINI'S T/M MO15 (5 TOT +/-14JR): 10:30 UUR TOT 13:30 UUR
TIJDEN JO16, MO19 EN JO19 (15 TOT +/-18JR): 13:45 UUR TOT 15:45 UUR
O.a. voetbalboarding, een groot dartbord, penalty bokaal en tal van andere toffe voetbal activiteiten!
KOM JIJ OOK?
MEER INFO: INFO@WSW-WIJDENES.NL